



# Fiche de présentation : Formation Création d'entreprise

LEGAL FORMALITE



## Public Visé et prérequis

Cette formation s'adresse à toute personne ayant une idée ou un projet de création d'entreprise.

Une bonne compréhension de la langue française est nécessaire pour utiliser les supports de formation, répondre aux questionnaires et réaliser les tests. Dans le cas où le(a) bénéficiaire ne maîtriserait pas parfaitement la langue française, un test de français pourra être proposé de façon à adapter la méthode d'accompagnement et le déroulement de la prestation.

## Personne en situation d'handicap et référent handicap

La prestation est ouverte à tout public.

Quand l'accès aux locaux n'est pas possible, une solution est systématiquement recherchée.

Le référent handicap est **Mr Kelmane NIZARI**.



## Objectifs pédagogiques

- Valider la faisabilité du projet de création et si besoin l'améliorer
- Préparer le démarrage d'activité : juridique, comptable, marketing, ...
- Limiter le risque d'échec et de perte de temps
- Monter le Business Plan

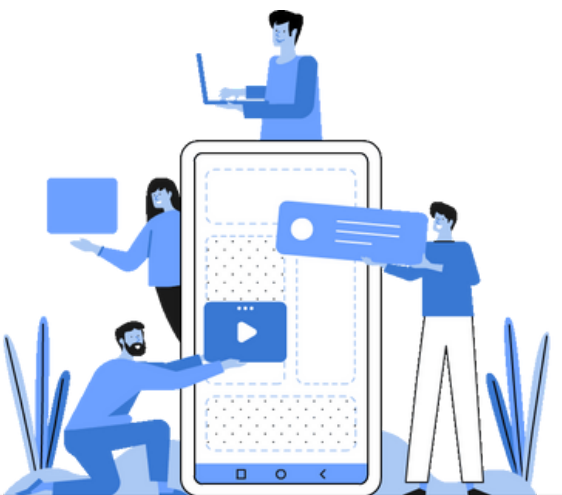

# Renseignements / Indications



## SAS LEGAL FORMALITE

6 rue Langlier Renaud, 93200 Saint-Denis



## EFFECTIF

1 stagiaire (effectif minimum) / 10 stagiaires (effectif maximum)



## Durée

5 jours



## Horaires

9h00 à 13h00 & 14h00 à 17h00

## Moyens pédagogiques et techniques

La formation se déroule dans une salle, avec comme matériel:

- des ordinateurs
- un vidéo projecteur
- un tableau
- des tables et des chaises



Nous proposons des apports théoriques sous forme de cours et des exercices de mise en pratique par simulation avec des exemples liés aux projets des stagiaires. Le formateur, M. Kelmane NIZARI a de nombreuses expériences en tant que formateur et conseiller. Il aide et accompagne les porteurs de projets ainsi que les gérants d'entreprises.

# Modalités et délais d'accès



Toute demande de prestation donne lieu à la transmission d'un devis précisant le montant (TTC) de la prestation, ainsi que ses dates de réalisation. Le devis est remis en main propre ou par email ou . La prestation, après acceptation du devis et signature du contrat ou de la convention de formation, peut démarrer en respectant un délai minimum de 14 jours calendaires.

## Contenu et prix de la formation

1500 € TTC

Cette offre de formation est éligible au CPF (Compte Personnel de Formation).

	Matin	Après - Midi	Intervenants
Jour 1	Adéquation Homme/ projet + étude de marché	Stratégie marketing et commerciale	M. NIZARI
Jour 2	Prévisions financières	Cas pratiques et exemples	M. NIZARI
Jour 3	Choix statuts juridiques	Volet fiscale	M. NIZARI
Jour 4	Réaliser son business plan	Savoir pitcher son projet (+ BMC comme outil)	M. NIZARI
Jour 5	Formalité de création	Attitude et bonnes pratiques du gérant	M. NIZARI

## Evaluation de l'action de formation et clôture

Au cours de la formation, le(a) bénéficiaire remplit une attestation de présence.

A l'issue de la formation :

- Il (Elle) répond également à un Quizz d'évaluation des connaissances
- le(a) bénéficiaire remplit un questionnaire de satisfaction lui permettant d'évaluer les apports de la formation
- Le formateur délivrera une attestation de formation à chaque stagiaire présent

